『リュークスタワー・ザ・イースト』ハイグレードタワーマンション高層階のお部屋が出ました(^^♪現在月27万円で賃貸中（2020年5月退去予定）高層階！バルコニーは南側です！お気軽にお問合せ下さいませ～

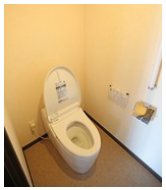

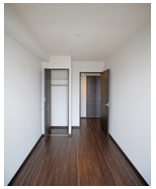

【モノレール】おもろまち駅／徒歩約6分

物件種別	売買マンション		
所在地	那覇市おもろまち1丁目		
価格	7,500万円		
管理費	14,650円	修繕積立金	8,450円
間取り	3LDK	専有面積	27.18坪 / 89.85m²
間取り詳細	洋7.9/5.4/5.4K18		
階数	26階/30階建	建物構造	RC
バルコニー	-	土地権利	所有
建築	築5年	総戸数	338戸
管理組合	有り	管理形態	全部委託
ペット		取引態様	一般
価格備考	-		
駐車場	1台12,000円		
物件備考	【近隣施設】 ローソン新都心センターまで300m/おもろまちメディカルセンターまで810m/新都心公園まで700m/県立博物館・美術館まで800m		

ワンズトラスト株式会社へのお問い合わせ

098-917-0308

※お問合せの際は、「うちなーらいふ」を見た！とお伝えください。

更新日：2019/12/24　公開期限：2020/02/23　https://www.e-uchina.net/bukken/mansion/m-6415-5191224-0001/detail.html

ワンズトラスト株式会社

〒901-2113　浦添市大平 392-1 106　営業時間: 月ー土 09:30～18:30

沖縄県知事免許(2)第4384号　定休日: 日.祝祭日

うちなーらいふ